

1-Düsenluftlager 920.12.xxx

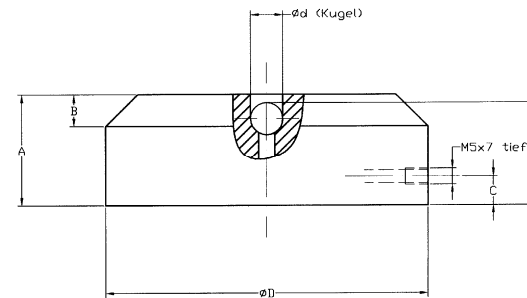

Lager Nr.	Ø D	Ø d	A	B	C	H	L	V	s	Einstellschraube	Kontermutter
920.12.115	115	10	35	15	9	32,4	285	0,7	6,5	920.30.002	920.30.002-01
920.12.100	100	10	35	10	9	32,4	215	0,5	6	920.30.002	920.30.002-01
920.12.090	90	10	30	10	9	27,4	174	0,47	6	920.30.002	920.30.002-01
920.12.080	80	10	30	10	9	27,4	138	0,46	6	920.30.002	920.30.002-01
920.12.075	75	10	30	5	9	27,4	121	0,43	6	920.30.002	920.30.002-01
920.12.070	70	10	30	5	9	23	105	0,43	6	920.30.002	920.30.002-01
920.12.060	60	8	25	5	8,5	23	77	0,26	6	920.30.001	920.30.001-01
920.12.050	50	8	25	5	8,5	23	53	0,26	6	920.30.001	920.30.001-01
920.12.040	40	8	25	5	8,5	23	34	0,24	6	920.30.001	920.30.001-01
920.12.050-3	50	8	16	3	8,5	22,3	53	0,26	6	920.30.009	920.30.010
920.12.040-3	40	8	16	3	8,5	22,3	34	0,24	6	920.30.009	920.30.010
920.12.030-3	30	8	12	1,5	7	18,3	19	0,24	6	920.30.009	920.30.010

L= Tragfähigkeit in kg

V= Luftdurchsatz in l/min

s = Luftspalt in µm

7/8" = 22,25 mm Werte in mm , konstanter Meßdruck 5,5 bar